

เชิญผู้สนใจสมัครเข้าร่วมการสรรหาเป็นกรรมการ

เขตสุขภาพเพื่อประชาชน

เขตสุขภาพเพื่อประชาชน : กลไกการมีส่วนร่วมของทุกภาคส่วน ในการกำหนดทิศทางระบบสุขภาพให้เขตพื้นที่



13
เขตสุขภาพ
เพื่อประชาชน

ประเภทและสาขาที่รับสมัคร

- ผู้ทรงคุณวุฒิ**
 - 1.1 ด้านนโยบายสาธารณะ: รัฐศาสตร์ หรือนิติศาสตร์
 - 1.2 ด้านบริหาร หรือเศรษฐศาสตร์
 - 1.3 ด้านสื่อสารมวลชน
 - 1.4 ด้านพัฒนาสังคมและชุมชนท้องถิ่น
 - 1.5 ด้านภูมิปัญญาท้องถิ่น
 - 1.6 ด้านพัฒนาประชาชนกลุ่มเป้าหมายเฉพาะ
- ผู้แทนกลุ่ม เครือข่าย หรือองค์กรภาคเอกชนที่ไม่แสวงหากำไร**
 - 2.1 ด้านสตรี
 - 2.2 ด้านคนพิการ
 - 2.3 ด้านผู้สูงอายุ
 - 2.4 ด้านเด็กและเยาวชน
 - 2.5 ด้านคุ้มครองผู้บริโภค
 - 2.6 ด้านสิ่งแวดล้อม
 - 2.7 ด้านอื่นๆ ที่เหมาะสมกับพื้นที่
- ผู้แทนสถาบันอุดมศึกษา ที่จัดการศึกษาด้านสุขภาพ**
- ผู้แทนกลุ่ม เครือข่ายบุคลากรสาธารณสุข**
- ผู้แทนกลุ่มเครือข่ายอาสาสมัครสาธารณสุข**
- ผู้แทนกลุ่ม เครือข่าย หรือองค์กรสื่อมวลชน**
- ผู้แทนสถานพยาบาลเอกชน**
- ผู้แทนกลุ่มชมรม สมาคม เครือข่ายร้านยา**



การสมัครแบบฟอร์มการสมัครและ: ส่วนถามข้อมูลเพิ่มเติม

- Download แบบฟอร์มการสมัคร** และรายละเอียดเพิ่มเติมได้จากเว็บไซต์สำนักงานคณะกรรมการสุขภาพแห่งชาติ www.nationalhealth.or.th
- ติดต่อสอบถามข้อมูลเพิ่มเติมได้ที**
 - 2.1 สำนักงานคณะกรรมการสุขภาพแห่งชาติ โทรศัพท์ **02-832-9057, 9052, 9062**
 - 2.2 ศูนย์ประสานงานเขตสุขภาพเพื่อประชาชน ทั้ง 13 เขต ทั่วประเทศ



เปิดรับสมัครตั้งแต่วันที่
1-30
เม.ย. 64

กำหนดการรับสมัคร

ประกาศบัญชีรายชื่อผู้มีคุณสมบัติเข้ารับการสรรหา
11-17 พ.ค. 64
ประกาศรายชื่อผู้ได้รับการสรรหาเป็นกรรมการ
ภายในเดือนกรกฎาคม 64

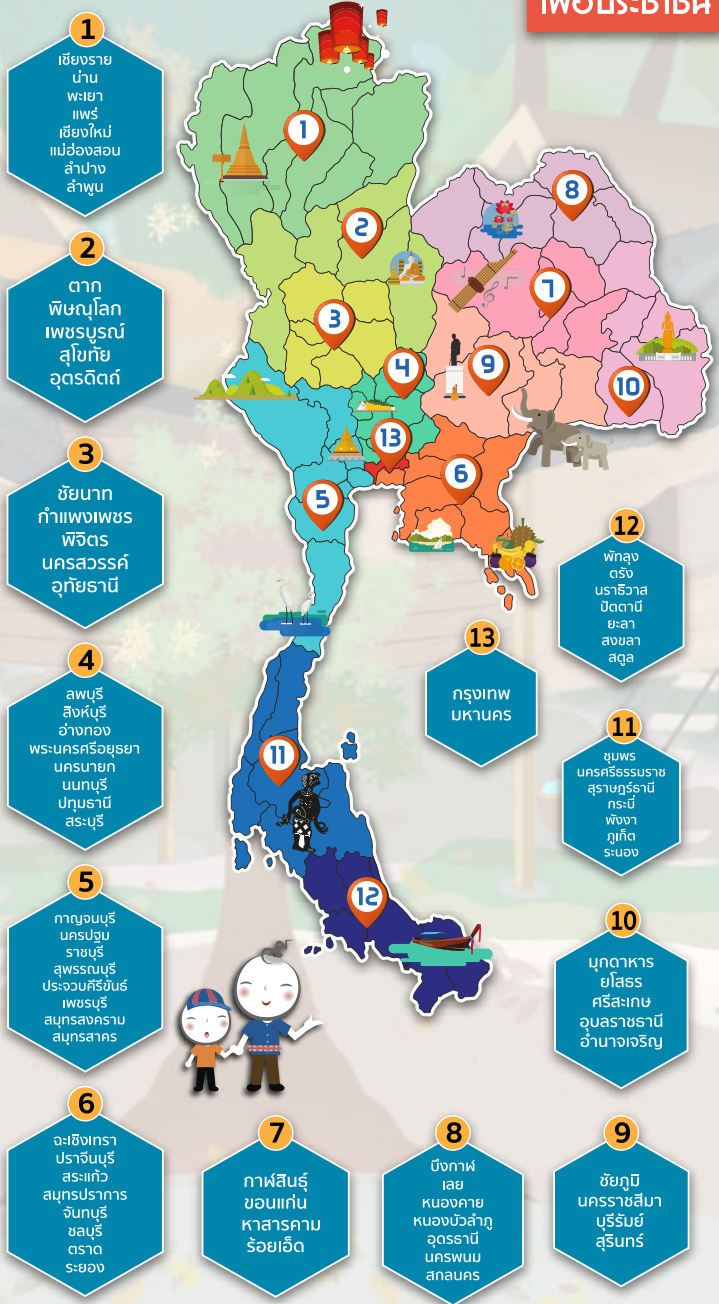

เขตที่	ข้อมูล
เขตที่ 1	สำนักงานหลักประกันสุขภาพแห่งชาติ เขต 1 เชียงใหม่ เลขที่ 6 อาคารสำนักงานโปรชนิย์เขต 5 ชั้น 2 ก.ม.หาดล ด.สุเทพ อ.เมือง เชียงใหม่ 50200 ☎ 080-680-4811 ✉ anchalee4811@gmail.com
เขตที่ 2	สำนักงานหลักประกันสุขภาพแห่งชาติ เขต 2 พิษณุโลก เลขที่ 83 ถนนบรมไตรโลกนาถ ด.ในเมือง อ.เมือง จ.พิษณุโลก 65000 ☎ 080-515-4798 ✉ iamjane2538@gmail.com
เขตที่ 3	สำนักงานหลักประกันสุขภาพแห่งชาติ เขต 3 นครสวรรค์ เลขที่ 516/41 ม.10 ด.นครสวรรค์ต ก อ.เมือง จ.นครสวรรค์ 60000 ☎ 088-567-5029 ✉ weenus.nuy@gmail.com
เขตที่ 4	สำนักงานหลักประกันสุขภาพแห่งชาติ เขต 4 สระบุรี เลขที่ 65/3 ก.พิชัยณรงค์สงคราม ต.ปากเพรียว อ.เมืองสระบุรี จ.สระบุรี 18000 ☎ 099-340-6690, 082-356-0010 ✉ warasaraburi@gmail.com, wiser.wiser@gmail.com
เขตที่ 5	สำนักงานหลักประกันสุขภาพแห่งชาติ เขต 5 ราชบุรี เลขที่ 2 อาคารโปรชนิย์ชั้น 3 ก.สมุทรศักดิ์ธานี ต.หน้าเมือง อ.เมือง จ.ราชบุรี 70000 ☎ 089-919-9498, 087-170-8887 ✉ annie819@hotmail.com, nuyuy.007@gmail.com
เขตที่ 6	สำนักงานหลักประกันสุขภาพแห่งชาติ เขต 6 ระยอง เลขที่ 115 อาคารพลาซ่า ชั้น 2 ข.ศูนย์การค้า สาย 4 ก.สุขุมวิท ต.เชิงเนิน อ.เมือง จ.ระยอง 21000 ☎ 094-086-8256, 081-844-1482, 094-487-4144 ✉ healtharea6@gmail.com
เขตที่ 7	สำนักงานหลักประกันสุขภาพแห่งชาติ เขต 7 ขอนแก่น เลขที่ 356/1 อาคารสีฟ้าทาวเวอร์ ชั้น 3 ก. มิตรภาพ ต. เมืองเก่า อ. เมือง จ. ขอนแก่น 40000 ☎ 091-051-0560 ✉ pp.pornpen@gmail.com
เขตที่ 8	สำนักงานหลักประกันสุขภาพแห่งชาติ เขต 8 อุตรดิตถ์ เลขที่ 21/68 ก.วัฒนาอุจง ต.หมากแข้ง อ.เมืองอุตรดิตถ์ จ.อุตรดิตถ์ 41000 ☎ 091-371-5923 ✉ laosingla@gmail.com, hcfpzone8@gmail.com
เขตที่ 9	สำนักงานหลักประกันสุขภาพแห่งชาติ เขต 9 นครราชสีมา เลขที่ 149 หมู่ 3 ต.หนองบัวศาลา อ.เมือง จ.นครราชสีมา 30000 ☎ 084-959-2319, 081-389-9190 ✉ benaouy88@gmail.com
เขตที่ 10	สำนักงานหลักประกันสุขภาพแห่งชาติ เขต 10 อุบลราชธานี เลขที่ 145 อาคารที่ทำการโปรชนิย์(ชั้น 3) ต.ศรีณรงค์ ต.ในเมือง อ.เมือง จ.อุบลราชธานี 34000 ☎ 092-404-9977 ✉ Ole.detudom@gmail.com
เขตที่ 11	สำนักงานหลักประกันสุขภาพแห่งชาติ เขต 11 สุราษฎร์ธานี เลขที่ 91/1 ม.1 อาคารพี.ซี.ทาวเวอร์ ชั้น 10 ก.กาญจนวิถี ต.บางกุ้ง อ.เมือง จ.สุราษฎร์ธานี 84000 ☎ 061-263-6959 ✉ may.commed@gmail.com
เขตที่ 12	สำนักงานหลักประกันสุขภาพแห่งชาติ เขต 12 สงขลา อาคารสยามนครินทร์ คอมเพล็กซ์ ชั้น 3 เลขที่ 488/88 ก.เพชรเกษม ต.หาดใหญ่ อ.หาดใหญ่ จ.สงขลา 90110 ☎ 086-489-2086 โทรศัพท์/โทรสาร 074-221286 ✉ cf2552@gmail.com
เขตที่ 13	สำนักงานคณะกรรมการสุขภาพแห่งชาติ(สช.) ชั้น 3 อาคารสุขภาพแห่งชาติ 88/39 ต.ติวานนท์ 14 ต.ตลาดขวัญ อ.เมือง จ.นนทบุรี 11000 ☎ 062-996-1441, 061-530-9998, 087-493-2265 ✉ Natchadaporn.su@gmail.com

เขตสุขภาพ เพื่อประชาชน

รูปแบบ ของเขตสุขภาพเพื่อประชาชน

เขตสุขภาพเพื่อประชาชน เป็นกลไกใหม่ที่มีรูปแบบการทำงานโดยการเชื่อมโยงองค์กรต่างๆ ทั้งภาครัฐ ภาควิชาการ/วิชาชีพ ภาคเอกชน และภาคประชาสังคม ที่มุ่งปฏิบัติงานด้านสุขภาพ อยู่ในเขตพื้นที่เดียวกัน มาบูรณาการการทำงาน และแลกเปลี่ยนข้อมูลต่างๆ เพื่อร่วมกันจัดการระบบสุขภาพของพื้นที่อย่างมีพลัง

เขตสุขภาพเพื่อประชาชน

จึงเป็นเสมือนเส้นด้ายเอนอ่อนที่ทำหน้าที่เชื่อมร้อยเส้นด้ายแนวตั้งคือหน่วยงานองค์กรและเครือข่ายทุกภาคส่วน ในการขับเคลื่อนการพัฒนาโดยยุทธศาสตร์เพื่อสุขภาพ และกำหนดทิศทางของระบบสุขภาพให้ตรงกับความต้องการของประชาชนในพื้นที่ สอดคล้องกับ 'ปัจจัยกำหนดสุขภาพ' ของพี่น้องในท้องถิ่น ไม่ว่าจะเป็น วิถีชีวิต ความเป็นอยู่ พฤติกรรม สภาพสังคม ฯลฯ นำทุกคนไปสู่ระบบสุขภาพและคุณภาพชีวิตที่ดีขึ้นทุกมิติ

เขตสุขภาพเพื่อประชาชน :
กลไกการมีส่วนร่วมของทุกภาคส่วน
ในการกำหนดทิศทาง
ระบบสุขภาพในเขตพื้นที่

วัตถุประสงค์

- กำหนดเป้าหมาย ทิศทางและยุทธศาสตร์ร่วม ด้านสุขภาพ และบูรณาการทุกภาคส่วน ทุกมิติ ครอบคลุมถึงปัจจัยทางสังคมที่กำหนดสุขภาพ
- รองรับการมีส่วนร่วมของทุกภาคส่วน ในการจัดการสุขภาพทุกมิติ เพื่อให้เกิดสมดุลในการอภิบาลระบบสุขภาพ
- จุดประกาย กระตุ้นให้องค์กรต่างๆ ดำเนินงานได้บรรลุภารกิจของตน
- เสริมพลังกลไกต่างๆ ในเขตพื้นที่



หลักการสำคัญ

- ยึดประโยชน์สุข สุขภาวะของประชาชนในเขตพื้นที่ เป็นศูนย์กลางทุกภาคส่วนร่วมกันขับเคลื่อน
- ยึด "หลักการทิศทางและแนวทางสำคัญของการปฏิรูประบบสุขภาพภายใต้การปฏิรูปประเทศไทย"
- เป็นฐานการทำงานแบบมีส่วนร่วมตามภารกิจ โดยใช้พื้นที่เป็นฐาน
- เน้นสานพลังปัญญา พลังสังคม และพลังรัฐ



ภารกิจของเขตสุขภาพ

- ผลักดันขับเคลื่อนการปฏิรูประบบสุขภาพในพื้นที่ให้สอดคล้องกับความจำเป็นด้านสุขภาพของประชาชน
- สร้างพื้นที่บูรณาการงานด้านสุขภาพ เพื่อประสิทธิภาพและลดความเหลื่อมล้ำ
- ร่วมอำนวยความสะดวกให้คิดทิศทางขับเคลื่อนระบบสุขภาพของพื้นที่ร่วมกัน โดยให้ความสำคัญกับการกิจ 5 ร่วม คือ
 1. ร่วมประสาน
 2. ร่วมแลกเปลี่ยน
 3. ร่วมชี้ทิศทาง
 4. ร่วมบูรณาการ
 5. ร่วมระดมสรรพกำลังขับเคลื่อน



บูรณาการขับเคลื่อนการปฏิรูประบบสุขภาพในเขตพื้นที่ให้สอดคล้องกับความจำเป็นด้านสุขภาพ

กลไกการดำเนินงาน ของเขตสุขภาพ เพื่อประชาชน

โครงสร้างกลไกการขับเคลื่อนเขตสุขภาพเพื่อประชาชน เป็นการผนึกความร่วมมือของภาคีเครือข่าย หลายหน่วยงานที่เกี่ยวข้องในระบบสุขภาพ มีบุคลากร ผู้เชี่ยวชาญ และทรัพยากรสนับสนุน ประกอบด้วย กระทรวงสาธารณสุข สปสช. สข. สสส. สถานพยาบาลภาครัฐและเอกชน องค์กรวิชาชีพ วิชาการ ชุมชน ภาคประชาสังคม องค์กรปกครองส่วนท้องถิ่น และเครือข่ายองค์กรต่างๆ ที่ทำงานพัฒนาระบบสุขภาพอีกเป็นจำนวนมาก

คณะกรรมการเขตสุขภาพเพื่อประชาชน (กขป.) แต่ละเขต มีวาระการดำเนินงาน 4 ปี มีบทบาทหน้าที่ ดังนี้

- กำหนดเป้าหมาย ทิศทางและยุทธศาสตร์ ในการดำเนินการและพัฒนาระบบสุขภาพในเขตฯ โดยบูรณาการภารกิจ อำนาจหน้าที่ และการมีส่วนร่วมของทุกภาคส่วน และดำเนินการหรือประสานให้เกิดการขับเคลื่อน
- ให้ข้อเสนอแนะและให้คำปรึกษาเกี่ยวกับการดำเนินงานด้านสุขภาพในเขตพื้นที่ ต่อองค์กรที่เกี่ยวข้อง รวมถึงประสานงานกับ กขป. ในเขตพื้นที่อื่น เพื่อให้เกิดการบูรณาการงานด้านสุขภาพให้มีประสิทธิภาพ
- ติดตาม ประเมินผลการดำเนินงาน และรายงานผลการดำเนินงานต่อคณะกรรมการสุขภาพแห่งชาติ (คสช.) อย่างน้อยปีละ 1 ครั้ง

องค์ประกอบของ กขป. แต่ละเขต



คณะกรรมการเขตสุขภาพเพื่อประชาชน (กขป.) เขตที่ 1-12

- ประธาน+รองฯ:**
- ประธานและรองฯ อีกไม่เกิน 2 คน
 - มาจากกรมการแพทย์และสาธารณสุข

- องค์ประกอบ (45 คน)**
- ผู้แทนหน่วยงานภาครัฐ (17 คน)
 - ผู้ทรงคุณวุฒิและวิชาชีพ (11 คน)
 - ภาคเอกชนและภาคประชาสังคม (17 คน)

- กลไกเลขานุการ:** เป็นกองเลขานุการร่วม
- สข. เป็นเลขานุการ
 - กท.สส., สปสช., สสส. เป็นเลขานุการร่วม



คณะกรรมการเขตสุขภาพเพื่อประชาชน เขตที่ 13 (กรุงเทพฯ)

- ประธานฯ:** ผู้ว่าฯ กทม.
- รองประธานฯ:** ปลัด กทม.

- องค์ประกอบ (46 คน)**
- ผู้แทนหน่วยงานภาครัฐ (20 คน)
 - ผู้ทรงคุณวุฒิและวิชาชีพ (11 คน)
 - ภาคเอกชนและภาคประชาสังคม (15 คน)

- กลไกเลขานุการ:** เป็นกองเลขานุการร่วม
- กท. เป็นเลขานุการ
 - สข., กท.สส., สปสช., สสส. เป็นเลขานุการร่วม